ESTADO DO ACRE
DEPARTAMENTO ESTADUAL DE TRÂNSITO
Avenida Antônio da Rocha Viana, nº 2005, - Bairro Vila Ivonete, Rio Branco/AC, CEP
(68)32271789 - www.detran.ac.gov.br

RELATÓRIO DE ANÁLISE Nº 3/2024/DETRAN - CEET

Processo nº 0068.001056.00088/2023-70
Interessado: **DEPARTAMENTO ESTADUAL DE TRÂNSITO.**

1. **EMENTA**

Análise de placa de potência de controlador semafórico. Materiais descritos no item 1 da Tabela do Índice 2 (DESCRIÇÃO/DETALHAMENTO DO OBJETO) do Termo de Referência.

2. **RELATÓRIO**

Conforme Edital do PREGÃO ELETRÔNICO SRP Nº. 477/2023 no item 10.10, as propostas classificadas provisoriamente em primeiro lugar deveriam entregar amostras dos "produtos" licitados para verificação de compatibilidade e qualidade do equipamento e na não apresentação por partes destas a convocação do segundo classificado.

2º Classificada (item 1): Empresa DATAPROM EQUIPAMENTOS E SERVIÇOS DE INFORMÁTICA INDUSTRIAL LTDA.

Data de solicitação para apresentação de amostra: 19/02/2024

Data de envio do material: 05/01/2024

Data de entrega/recebimento do material: 10/01/2024

Check List enviado e recebido:

Item	Descrição	Und	Quant.	observações
2	**Placa de POTÊNCIA Compatível com controladores DATAPROM DP 40A** Para uso exclusivo em controlador microprocessador de marca DATAPROM DP-40A Peça para substituição em reparo e manutenção em controladores já adquiridos e em uso..	und	01	Perfeitas condições

DO TESTE

Foram realizados os testes no equipamento entregue e constatamos a compatibilidade e qualidade do material apresentado.

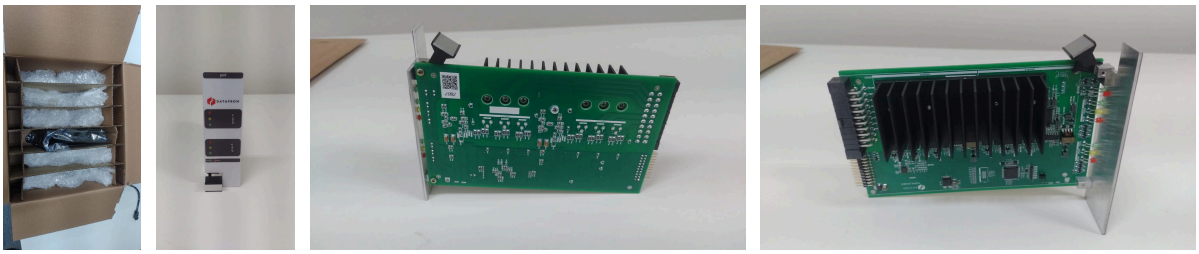

Imagem 01 - Embalagem recebida - Material entregue pela licitante (amostra do item 01). Placa de Potência Compatível com controladores DATAPROM DP 40A.

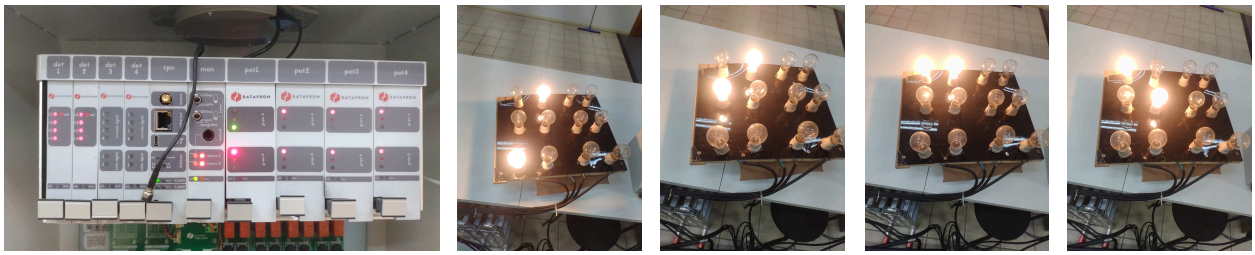

Imagem 02 - Fase de teste do equipamento Placa de Potência Compatível com controladores DATAPROM DP 40A.

3. **FUNDAMENTAÇÃO**

Atendendo ao disposto no PREGÃO ELETRÔNICO SRP Nº. 477/2023 no item 10.10.

4. **CONCLUSÃO**

A empresa melhor classificada para fornecer os item 1 foi a empresa **DATAPROM EQUIPAMENTOS E SERVIÇOS DE INFORMÁTICA INDUSTRIAL LTDA**. A empresa foi tempestiva quanto a providenciar as amostras. O teste no periféricos e equipamentos apresentados pela empresa DATAPROM atenderam os dispostos no PREGÃO ELETRÔNICO SRP Nº. 477/2023, de forma que apresentam a qualidade e compatibilidade desejada. Desta forma aprovamos o materiais entregue, de forma que a empresa caso vencedora, estará cumprindo o Edital, quando convocada, entregar materiais iguais aos apresentados na amostra.

Judeilson Ferreira de Oliveira
Coordenadoria de Engenharia e Estatística de Trânsito - CEET

Documento assinado eletronicamente por **JUDEILSON FERREIRA DE OLIVEIRA**, **Coordenador(a)**, em 29/02/2024, às 11:49, conforme horário oficial do Acre, com fundamento no art. 11, § 3º, da Instrução Normativa Conjunta SGA/CGE nº 001, de 22 de fevereiro de 2018.

A autenticidade deste documento pode ser conferida no site http://www.sei.ac.gov.br/autenticidade, informando o código verificador **10073054** e o código CRC **2DF1E7DB**.

Referência: Processo nº 0068.001056.00088/2023-70 SEI nº 10073054

ESTADO DO ACRE
DEPARTAMENTO ESTADUAL DE TRÂNSITO
AVENIDA CEARA, Nº 3059, - Bairro JARDIM NAZLE, Rio Branco/AC, CEP 69918-084
Telefone: (68)32264495 - www.detran.ac.gov.br

ERRATA

Assunto: Errata sobre o número do item citado no Relatório de Análise 3.

No que refere-se ao **RELATÓRIO DE ANÁLISE Nº 3/2024/DETRAN - CEET (10073054)** segue abaixo correção**:**

Onde lê-se:

Item	Descrição	Und	Quant.	observações
2	**Placa de POTÊNCIA Compatível com controladores DATAPROM DP 40A** Para uso exclusivo em controlador microprocessador de marca DATAPROM DP-40A Peça para substituição em reparo e manutenção em controladores já adquiridos e em uso..	und	01	Perfeitas condições

Leia-se:

Item	Descrição	Und	Quant.	observações
1	**Placa de POTÊNCIA Compatível com controladores DATAPROM DP 40A** Para uso exclusivo em controlador microprocessador de marca DATAPROM DP-40A Peça para substituição em reparo e manutenção em controladores já adquiridos e em uso..	und	01	Perfeitas condições

Aline Drago Paiva
Chefe da Divisão de Licitações
Portaria nº 478 - 08 de Março de 2023
DOE n° 13.489
DETRAN/AC

Documento assinado eletronicamente por **ALINE DRAGO PAIVA**, **Chefe de Divisão**, em 06/03/2024, às 13:26, conforme horário oficial do Acre, com fundamento no art. 11, § 3º, da Instrução Normativa Conjunta SGA/CGE nº 001, de 22 de fevereiro de 2018.

A autenticidade deste documento pode ser conferida no site http://www.sei.ac.gov.br/autenticidade, informando o código verificador **10143983** e o código CRC **01A935BA**.